

Planta Baixa - Recepção 1º Andar
Esc.:1:100

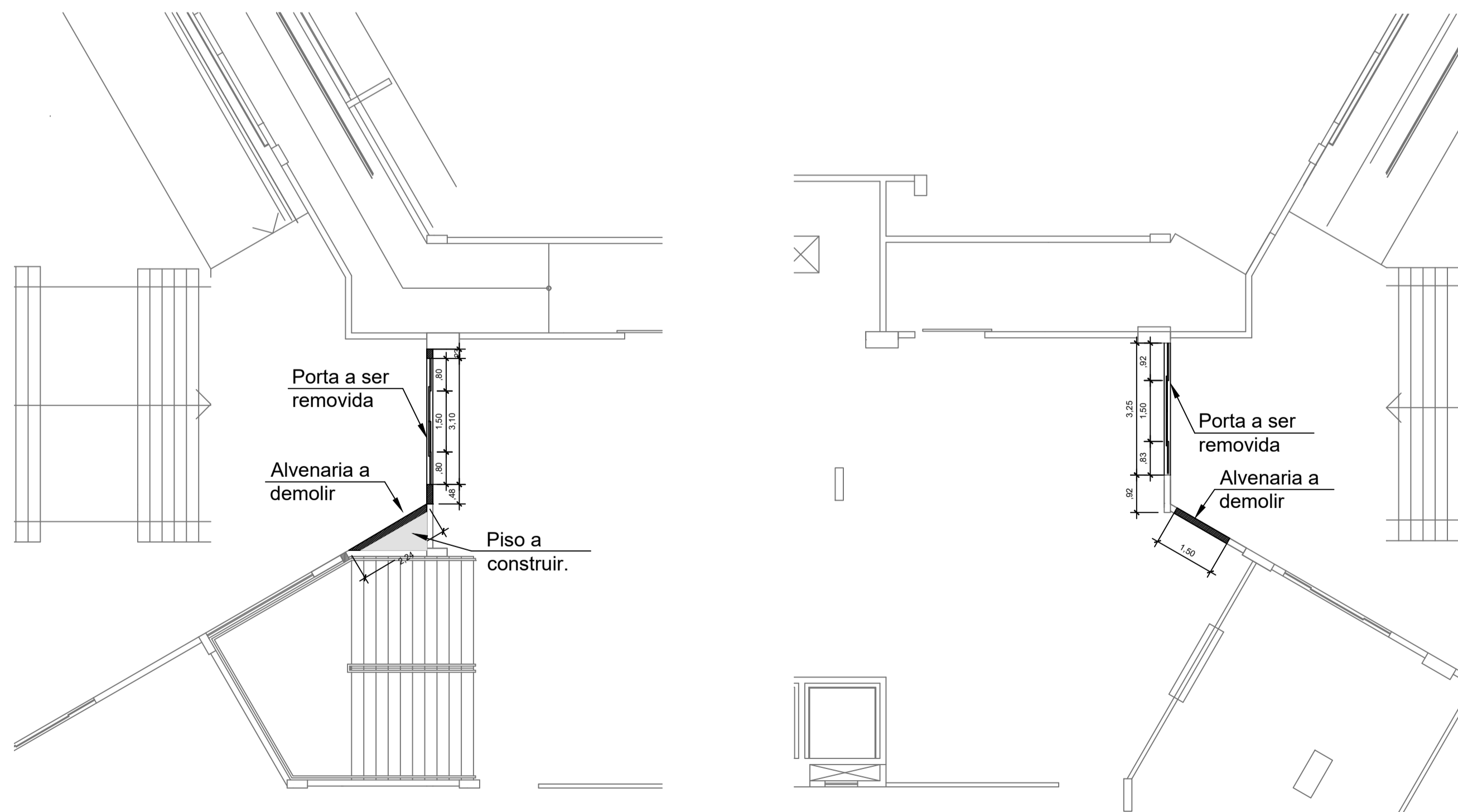

Demolição - Entrada Av. Calama
Esc.:1:100

Demolição - Entrada Av. José Camacho
Esc.:1:100

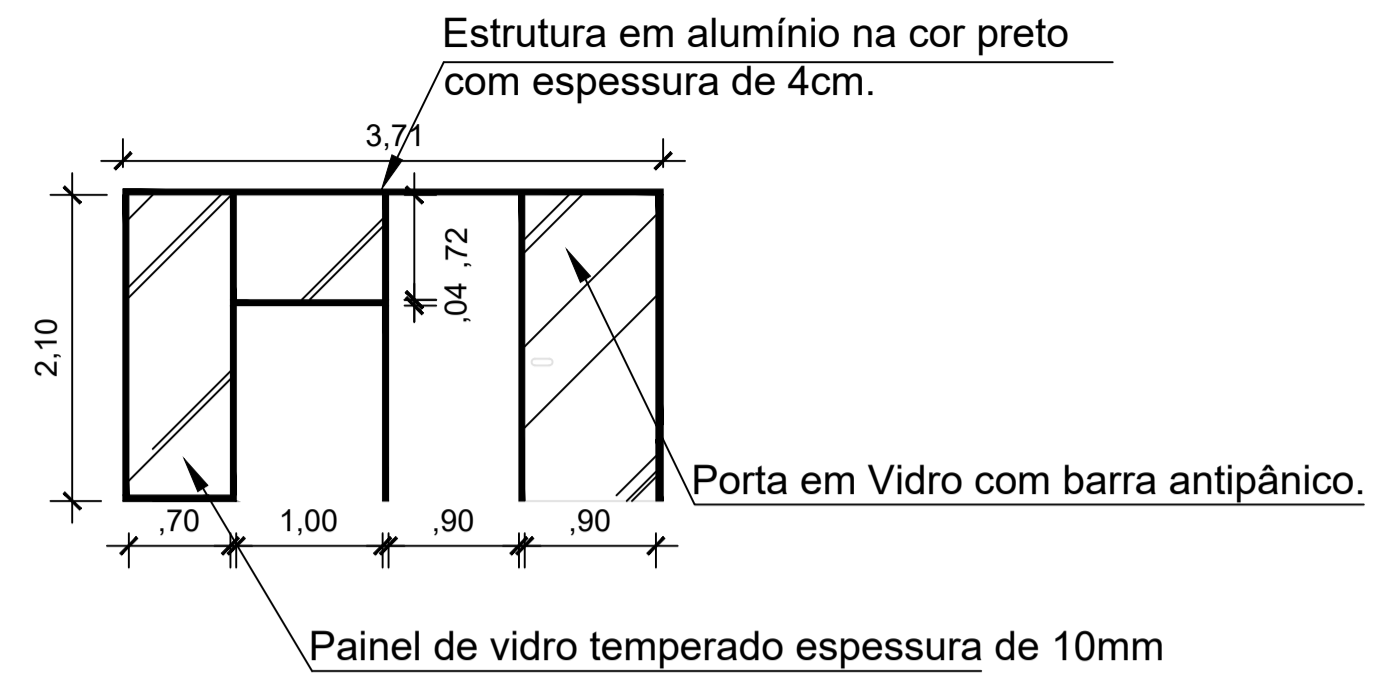

DET. 02- PAINEL DE VIDRO - ENTRADA CALAMA
Esc.:1/50

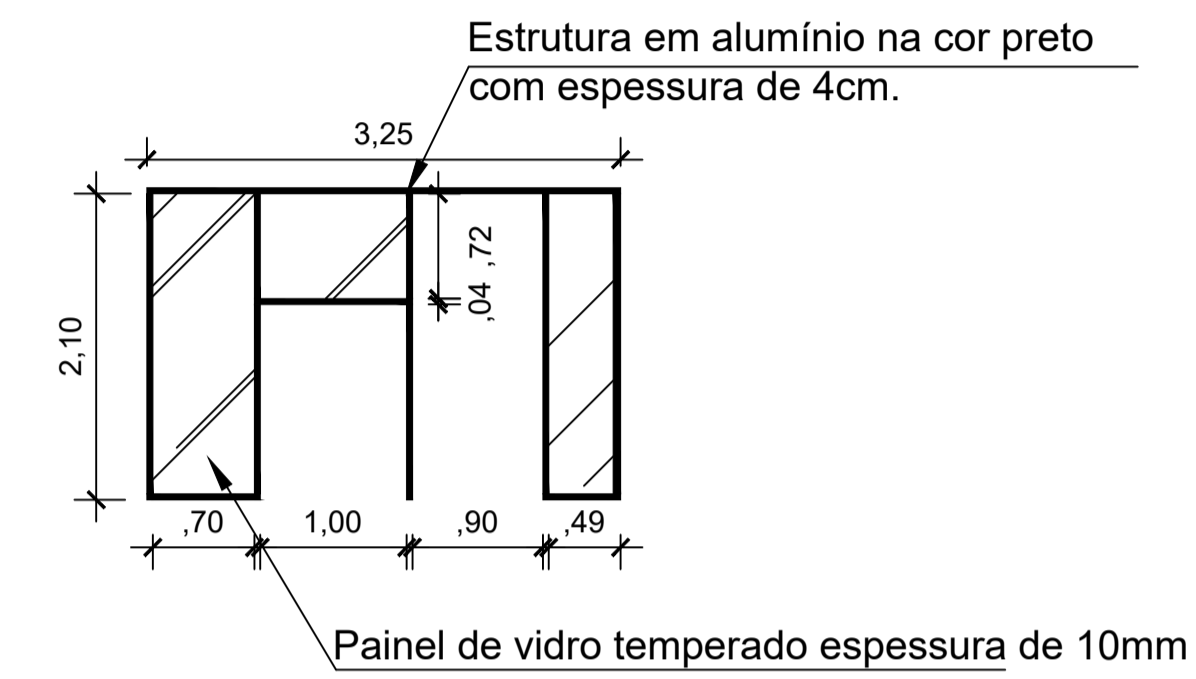

DET. 03- PAINEL DE VIDRO - ENTRADA JOSÉ CAMACHO
Esc.:1/50

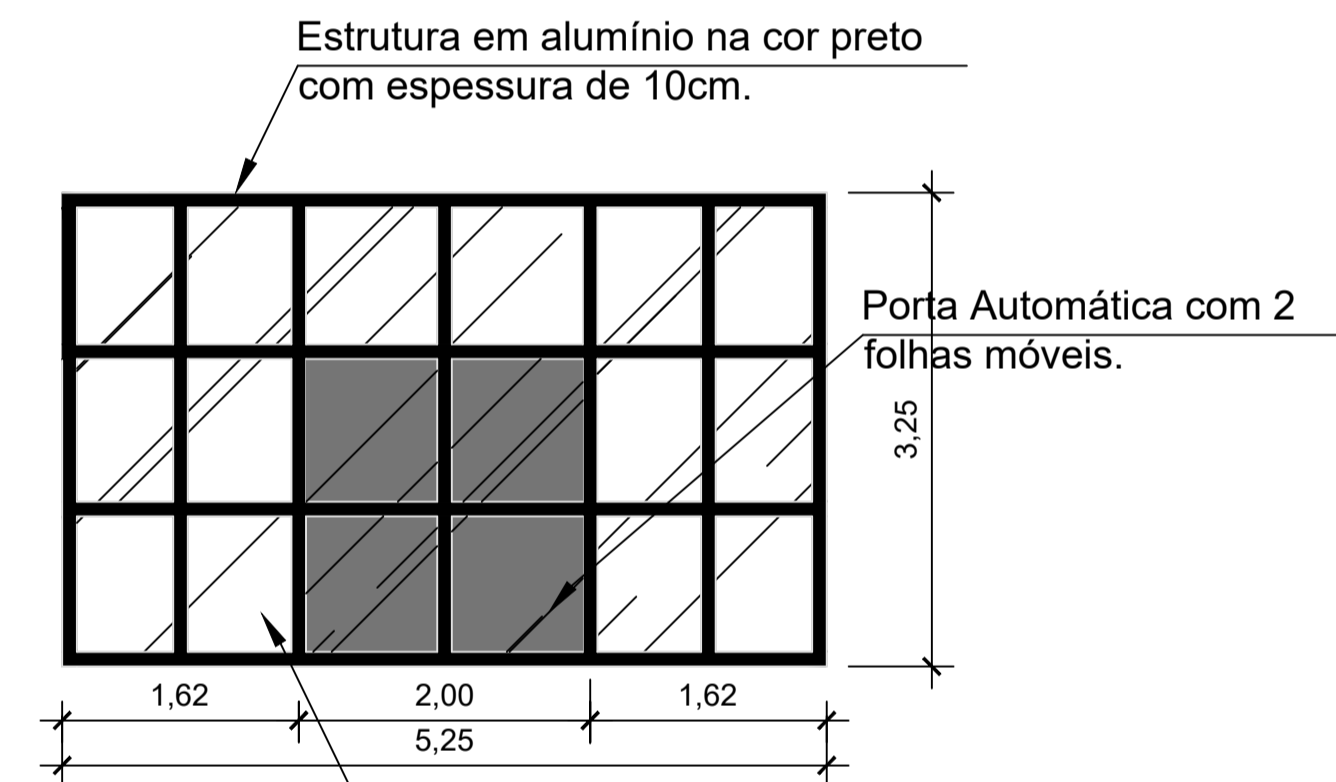

DET. 01- PORTA AUTOMÁTICA
Esc.:1/50

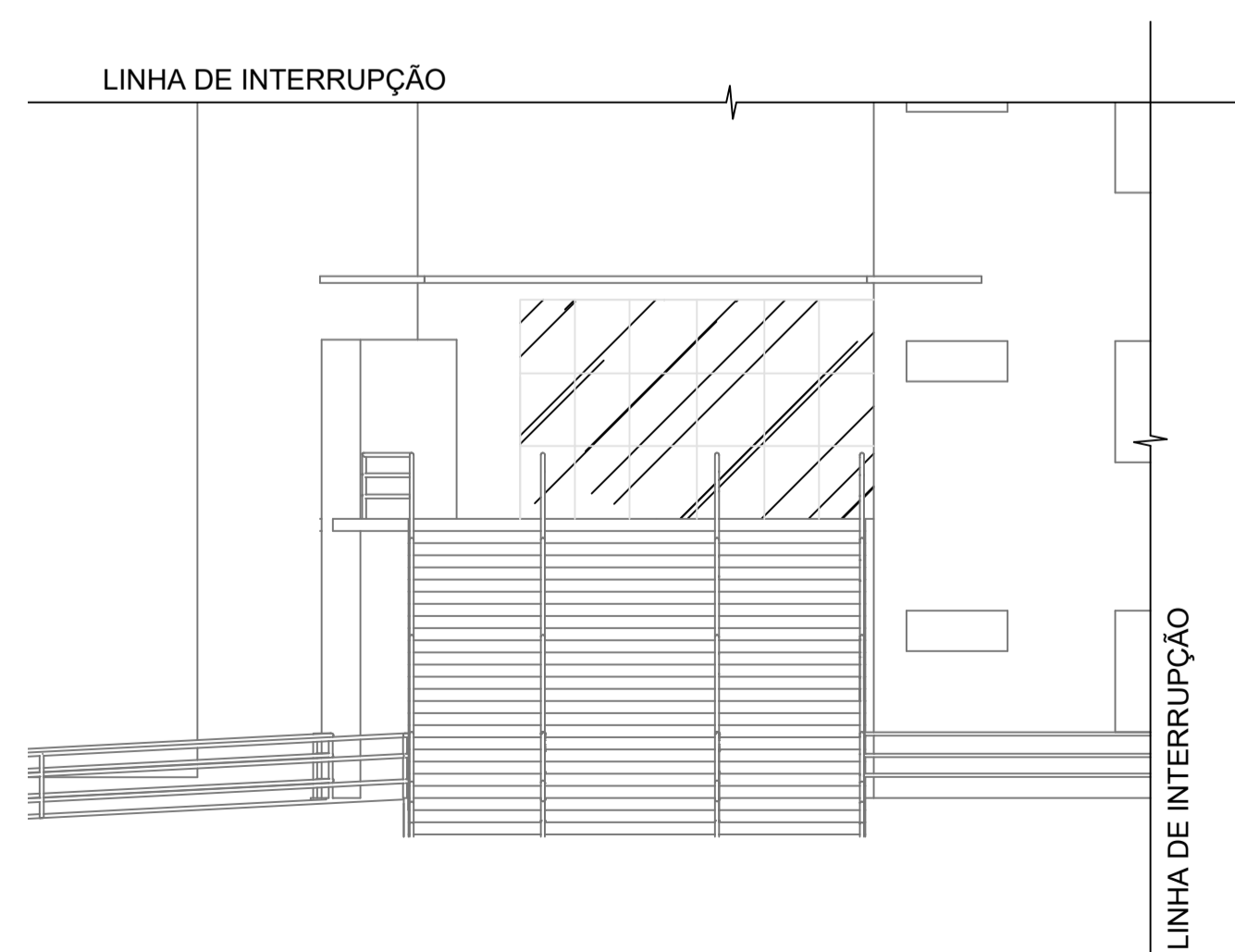

DET. 01- Vista Frontal Entrada Principal ALE-RO
Esc.:1/100



DET. 02- Perspectiva da Recepção - Calama
Esc.:sem escala



DET. 03 - Perspectiva da Recepção - José Camacho
Esc.:sem escala

ASSEMBLEIA LEGISLATIVA DO ESTADO DE RONDÔNIA

TÍTULO DA PRANCHA:
REFORMA E ADEQUAÇÕES PARA INSTALAÇÃO DE SISTEMA DE INSPEÇÃO E SEGURANÇA
RECEPÇÃO - 1º ANDAR

LOCAL DA OBRA: AV. FARQUAR, 2562- BAIRRO OLARIA	PRANCHA Nº: 02/03	DATA DO PROJETO: ABR/2020
PROPRIETÁRIO: ASSEMBLEIA LEGISLATIVA DO ESTADO DE RONDÔNIA	CPF/CNPJ: 0479.4681/0001-68	

SITUAÇÃO SEM ESCALA

PROPRIETÁRIO
ASSEMBLEIA LEGISLATIVA DO ESTADO DE RONDÔNIA

RESPONSÁVEL TÉCNICO
Engª Civil Carolina Piana Serra
CREA Nº 124733-D-PR

SECRETARIA DE ENGENHARIA E ARQUITETURA

DIRETOR DO DEPARTAMENTO DE ARQUITETURA
Engº Civil RODRIGO ASSIS SILVA
CREAN Nº 9323-D-MT

ESPAÇO RESERVADO P/ APROVAÇÃO