

PLANTA BAIXA 5º PAV.
ESCALA: 1 / 100

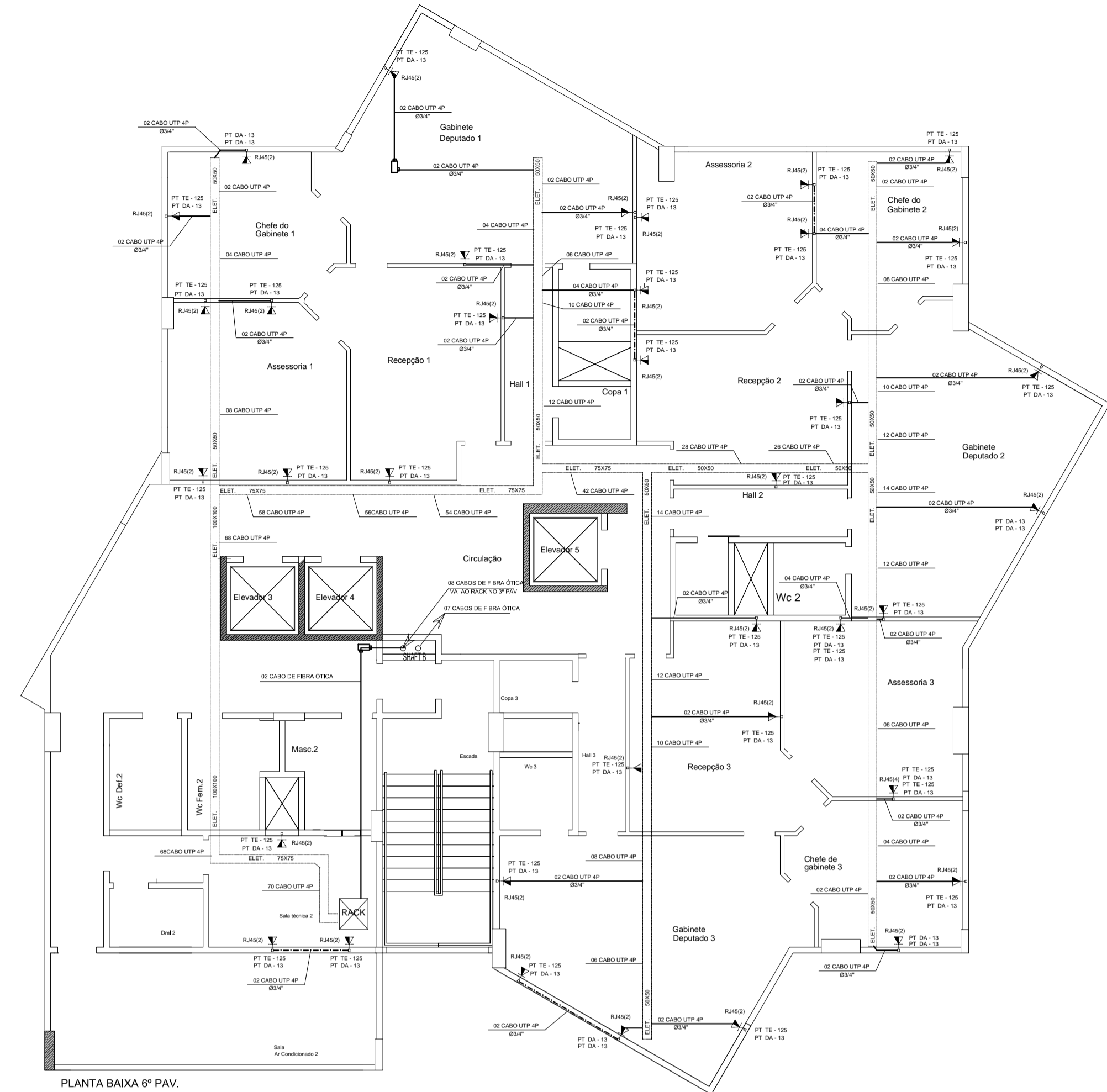

PLANTA BAIXA 6º PAV.
ESCALA: 1 / 100

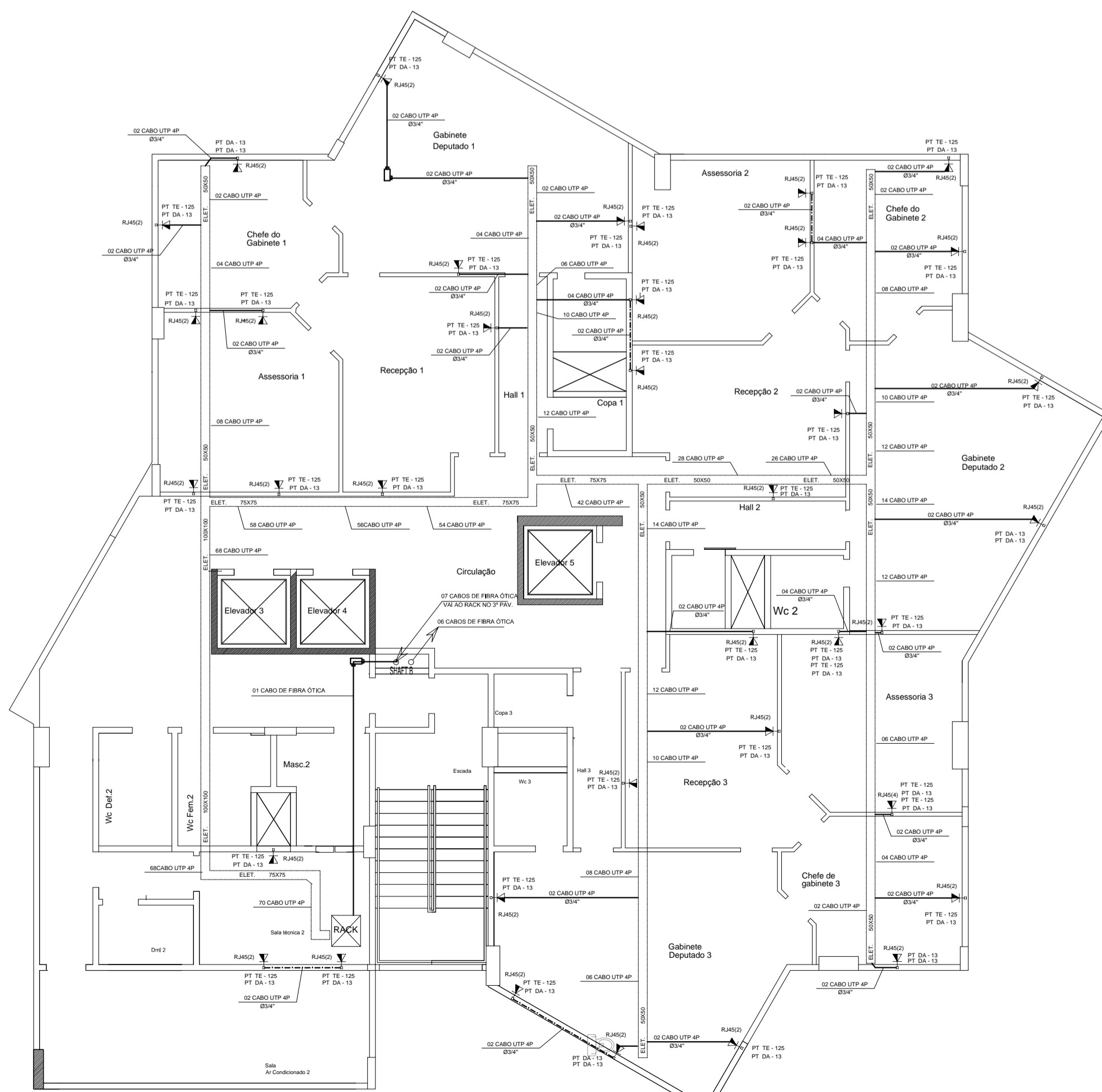

PLANTA BAIXA 7º PAV.
ESCALA: 1 / 100

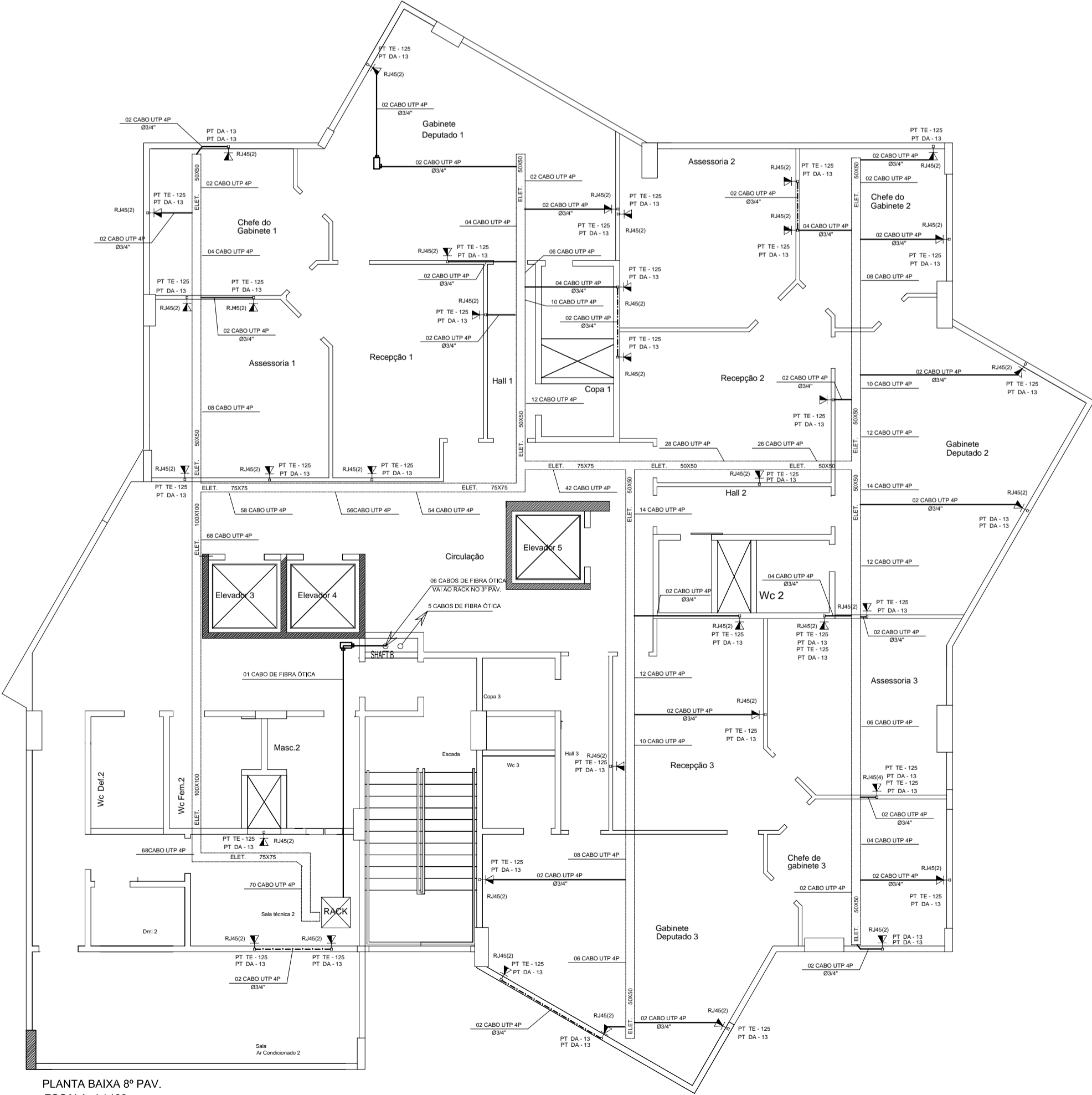

PLANTA BAIXA 8º PAV.
ESCALA: 1 / 100

 ASSEMBLEIA LEGISLATIVA DO ESTADO DE RONDÔNIA		
TÍTULO DA PRANCHA: CABEAMENTO ESTRUTURADO DISTRIBUIÇÃO DE DADOS	PRANCHA Nº: 06/07	ESCALAS Nº: INDICADA
USO DA EDIFICAÇÃO: SEDE ADMINISTRATIVA DO PODER LEGISLATIVO ESTADUAL - ALE/RO	ZONEAMENTO	COEF. DE APROVEITAM*
LOCAL DA OBRA: AV. FARQUAR, S/N- BAIRRO OLARIA	DATA DO PROJETO: AGO/2009	DATA DA REVISÃO: OUT/2016
PROPRIETÁRIO: ASSEMBLEIA LEGISLATIVA DO ESTADO DE RONDÔNIA	CPF/CNPJ 0479.4681/0001-68	
SITUAÇÃO SEM ESCALA	NOME E ASSINATURA DO PROPRIETÁRIO IDENTIFICAÇÃO E ASSINATURA AUTOR DO PROJETO JOHN KENNEDY CARNEIRO DE OLIVEIRA ENGENHEIRO ELETRICISTA/SEG. DO TRABALHO CREA/RO: 1049/D	
REVISÃO: JOHN KENNEDY CARNEIRO DE OLIVEIRA ENGENHEIRO ELETRICISTA/SEG. DO TRABALHO CREA/RO: 1049/D	IDENTIFICAÇÃO E ASSINATURA RESP. P/ EXECUÇÃO ENGENHEIRO ELETRICISTA MARCELO FALCÃO DA SILVA CREA/RO: 15932/D	
ESPAÇO RESERVADO P/ APROVAÇÃO	ESPAÇO RESERVADO P/ APROVAÇÃO	